社会福祉法人　三幸福祉会
癒しの里　青戸

「三幸福祉会の法人理念」

メンバー（職員）の幸せ

＜ミッション＞

家庭の困難を希望に変える！

＜ビジョン＞

日本の家族を明るく元気にする！

ファミリー（ご利用者様）の幸せ

ご家族と地域の皆様の幸せ

施　設　概　要

施設名称：特別養護老人ホーム 癒しの里　青戸

設置主体：社会福祉法人　三幸福祉会

事業内容：従来型特別養護老人ホーム
＜定員　６０名＞多床室（４人部屋）・・・１４室
個室（１人部屋）・・・　４室

＊併設ショートステイサービス＜定員　１２名＞
多床室（４人部屋）・・・　１室
個室（１人部屋）・・・　８室

＊併設デイサービス（１日の定員２５名ほど）
営業日：毎日（年末年始を除く）

みんなでつくる

日本一の施設へ

日本の家族を明るく元気に
これが三幸福祉会のビジョンです。
私たちはご利用者さんのことを
親愛と尊敬をこめて
「ファミリー」とお呼びします。
ファミリーが笑顔でいられることは、
私たちにとっても幸せなこと。
私たちはご家族の困難を
希望に変えるために、
ファミリーやご家族に
寄りそい、まっすぐに向き合います。
心は必ずファミリーに伝わる。

社会福祉法人

三幸福祉会

私たちの理念

3つの幸せ

3つの幸せとは、メンバー（職員）の幸せ、ファミリー（ご利用者）の幸せ、ご家族と地域の皆さまの幸せのこと。私たちは、仕事を通じたメンバーの幸せがあってこそ、ファミリー、そしてご家族や地域の皆さまも幸せにすることができると考えています。3つの幸せを実現すること。それが三幸福祉会の法人理念です。

ミッション

家庭の困難を希望に

三幸福祉会が代わりに介護をさせていただくことで、ご家庭におけるご家族の負担を少しでも減らし、ご家族の笑顔に満ちたゆとりのある時間を増やします。

ビジョン

日本の家族を明るく元気に

家庭における介護の負担を減らし、ご家族の笑顔を増やすという使命を達成し、私たちがいっそう発展することで、日本全国のご家庭を明るく元気にしてまいります。

癒しの里

ご入所対象者

- 介護保険法の要介護３、４、５の認定を受け、常時の介護を必要とし、ご自宅での生活や、ご自宅での介護が困難な方。
- 居宅において日常生活を営むことが困難なことについてやむを得ない事由があることによる、要介護１又は２の方の特例的な施設への入所が認められる方。
- 従来型介護老人福祉施設の居住費等のお支払が可能な方。（ご利用料金は別紙参照)

施設サービス内容

①施設内日常介護サービス計画の策定
②食事（３食・おやつ）・・・特別食の対応可能
③入浴（週２回以上）
④介護（３６５日／２４時間体制）
⑤機能訓練（個人別状況に応じて対応）
⑥生活相談（全般）
⑦健康管理
⑧趣味活動・余暇行事など
⑨その他
※理美容サービス（出張理容）・行政手続き代行・買い物代行・
　所持品保管等

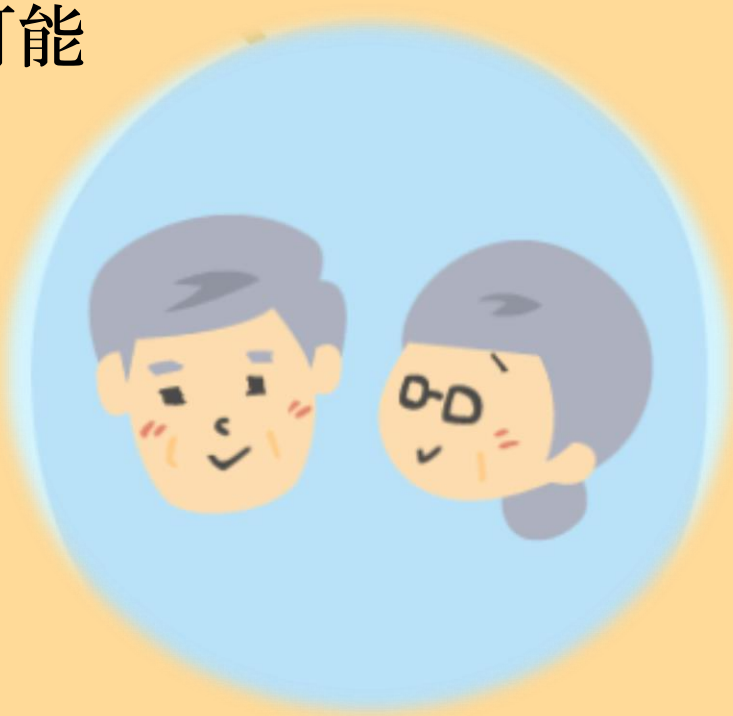

特別養護老人ホームへの入所申込み

＊葛飾区内の特別養護老人ホームへの入所申込みは、葛飾区の入所指針に基づき実施されています。

＊お申込み用紙は、葛飾区共通の様式を使用しております。
（他の施設では、多少内容に追加事項が盛り込まれている事があります。）

＊お申込み有効期限は2年間、ご入所の必要度の高いと判断された方からの入所となり、お申込み順ではございません。

＊複数の施設にお申込み頂けますが、提出先は希望施設へとなります。
実際にご本人、ご家族が直接施設をご覧になり、担当者から説明を受けた上で、希望の施設を選択されますようお奨めしております。

＊特別養護老人ホーム及び介護付き有料老人ホームに入所中の方は、葛飾区の入所指針に基づき、状況によって、終身での入所が可能な生活の場に居所があるとみなされ、入所の優先度が低いと判断する場合がございます。

癒しの里

葛飾区特別養護老人ホーム入所基準表

基準とすべき項目		内容・配点		最高点
要介護度(a) ※いずれか一つを選択		要介護5	5点	5点
		要介護4	4点	
		要介護3	3点	
区民歴(b)		葛飾区民となって5年以上である。	1点	1点
在宅での生活状況(c) ※入院又は入所されている方は、在宅に戻られた際の状況についてお答えください。		同居者がいない。	1点	2点
		要介護の認定を受けてから、引き続き1年以上である。	1点	
介護者の状況(d) 〔在宅で介護を受けている方〕主に介護をしている方についてお答えください。 〔入院又は入所されている方〕在宅に戻られた際、主に介護をなさる方についてお答えください。 ※一番点数が高いものを選択	同居者がいない方のみ	介護者は介護サービス事業者のみである。	6点	6点
	全ての方	介護者は、病気(注1)や障害等(注2)があるため介護できない。	6点	
		介護者は、1人で2人以上の障害等(注2)がある方を介護している。	6点	
		介護者は、週平均40時間勤務している。	6点	
		介護者は、週平均20時間以上勤務している。	5点	
		介護者は、75歳以上である。	5点	
		介護者は、65歳以上である。	4点	
		介護者は、中学校入学前の子どもを育児中である。	4点	
お住まいの状況(e) ※一番点数が高いものを選択		住居や施設から立ち退きを迫られている。	2点	2点
		入院・入所中であるが、戻る家がない。	2点	
		病院、施設等に引き続き1年以上入院・入所している。	1点	
		部屋又は家が2階以上(1階が店舗・マンション等のため)にあるが、エレベーター等の昇降手段がない。	1点	
		介護上の問題から住宅改修が必要だが、家主の承諾が得られない、又は敷地が狭小等の理由で改修できない。	1点	
		介護上の問題から住宅改修が必要だが、経済的理由で改修できない。	1点	

入所申込みについて

＊介護老人福祉施設は、常に介護が必要でご自宅では介護ができない方が対象の施設です。介護保険制度改正に伴い、平成２７年４月１日以降で新規にお申込みできる方、ご入所できる方は原則、**要介護３以上**の方が対象となります。ただし、下記に該当する場合は、要介護１又は２の方も**「特例入所」**として対象となります。

＊＜特例入所＞

①認知症である者であって、日常生活に支障を来すような症状・行動や意思の疎通の困難さが頻繁に見られること。

②知的障害・精神障害等を伴い、日常生活に支障を来すような症状・行動や意思疎通の困難さ等が頻繁に見られること。

③家族等による深刻な虐待が疑われること等により、心身の安全・安心の確保が困難であること。

④単身世帯である、同居家族が高齢又は病弱である等により家族等による支援が期待できず、かつ、地域での介護サービスや生活支援の供給が不十分であること。

ご入所までの流れ＜１＞

①お問い合わせ・ご相談

・施設の概要や、入所に関する事等をご説明いたします。
・施設、サービス等にご納得頂けましたら、お申込み書をお渡し致します。

②ご説明

③お申込み

・入所申込書をご記入して頂きます。
介護保険証が必要（写しでも可）となります。
・現在の介護状況など、お申込書の内容をご確認させて頂く場合がございます。①②を行わずにお申込みは出来ますが、施設概要等にご納得頂いた上でのお申込みを推奨しております。

④入所名簿に登録

※お申込書の有効期限は２年間となります。

⑤ご面談

・入所候補者となりましたら、ご本人様やご家族様に直接お会いさせて頂き、心身の状況や生活及び介護状況についてご確認いたします。

⑥入所検討委員会

・面談時の情報を基に検討し、入所の可否を判断いたします。
・入所申込みをして頂いた方に結果をご連絡いたします。

ご入所までの流れ＜２＞

入所検討委員会
（入所判定会議）

入所可
（施設の入退所状況によりお待ち頂く場合がございます。）

入所手続き
（入所に際しての契約書等の手続きを行います。）

ご入所

入所否
（入所名簿への登録は判断されます。）

癒しの里 青戸　入所検討委員会

＊「葛飾区特別養護老人ホーム入所指針」に加えて、癒しの里青戸の入所基準（医療行為者等を含む）を勘案し入所を決定しております。

＊癒しの里青戸　入所検討委員会

①委員会は施設長、生活相談員、介護支援専門員、介護主任、看護主任、非常勤医師、介護副主任、管理栄養士から構成されております。

②委員会は月に１回、施設内にて開催しております。

③委員会の審議は、プライバシー保護のため非公開です。

癒しの里 青戸　入所基準＜１＞

①　原則として要介護度３から５の方

②　要介護１、２の方でも「特例入所」が認められる者

③　葛飾区特別養護老人ホーム入所基準表によるポイント

④　訪問調査（アセスメント）の内容

⑤　施設の職員体制など、受入れ体制の状況

⑥　入所予定者の状況によっての検討

- 既にご利用している他の入所者に対し、特別な配慮を要する場合
- 入所時において、入院を必要とする疾患がある場合
- 入所時において他のご利用者に感染する恐れのある疾患がある場合
- その他、施設における介護上で特別な配慮を要する場合

癒しの里 青戸　入所基準＜２＞

⑦　医療行為の必要性の有無

１）次に掲げる事項については、他の条件が備わっていれば受け入れるものとする。

・膀胱留置カテーテル（但し、女性のみ、かつ往診ドクターの管理に同意される方）

・人工肛門（ストマー）

・インシュリン注射（但し、自己注射不可の方は注射時間については施設の状況に合う方）

２）次に掲げる事項については、当施設の嘱託医の意見と、その時の状況に応じて受け入れの判断をする

・褥瘡のある方

癒しの里 青戸　入所基準＜３＞

３）次に掲げる事項については、新規入所においては受け入れられないものとする。

・痰の吸引が必要な方　　・膀胱瘻、腎臓カテーテル使用の方
・経管栄養の方　　・気管切開されている方
・常時点滴の必要な方　　・膀胱留置カテーテル（男性の方のみ）
・人工透析の必要な方　　・在宅酸素の必要な方
・結核の方（疑いのある方も不可）・疥癬発症の方（疑いのある方も不可）
・施設非常勤医師が施設内医療行為を行えないと判断した方

⑧　その他

入所基準＜１＞＜２＞＜３＞に掲げる項目を総合的に判断し、入所検討委員会にて、入所の可否を決定する。

よって、上記基準を満たしておりましても、施設での対応が困難とする判断を含め、状況により、お断りをさせて頂くこともございます。あらかじめご了承ください。

特別な事由による優先入所

＊＜要介護度への考慮＞

介護職員＋看護師の人数は、ご利用者３人に対して１人という人員配置基準があり、健全な施設運営を維持する見地より、平均介護度を勘案して入所を決定させて頂く事もございます。

＊＜葛飾区特別養護老人ホーム入所指針」等により下記に該当する場合は特別な事由による優先入所となります。＞

①家族から遺棄・虐待を受けている場合、認知症等により意思能力が乏しく代理する家族が無いなど契約の締結ができない場合等の理由により行われる「老人福祉法による措置入所」の場合。

②災害、事故等により緊急入所が必要となり葛飾区から依頼を受けた場合。

③長期入院により退所した者で、再入所の必要が生じた場合。ただし、要介護１又は２の被保険者は新規入所者として扱う。

癒しの里 青戸の特徴（１）

＊多床室（４人部屋）が基本となる従来型の施設です。多床室内の仕切りは、カーテンのみでなく、部分的に壁を設けている為プライバシーへの配慮に努めております。また、家庭的な生活を送って頂ける環境づくりにも努めております。各居室にはベッド、タンス、トイレ、洗面台が完備されております。（個室も、同様です。）ご入居の際は、住みなれた自宅の延長と考え、ご愛用されていた手鏡、時計、座布団など、お好みの飾りや思い出のお写真などをお持込み頂き、可能な限りお部屋を好きにしつらえて頂けます。

お一人おひとりの個性や個々の生活リズムを尊重し、また他者との人間関係を構築しながら、一緒に生活をする介護サービスに努めて参ります。

癒しの里 青戸の特徴（２）

＊「自分のことは、できるかぎり自分でしたい。」障がいがあっても、自分のできることを続けられるよう、「自律支援」をテーマにケアを行って参ります。

＊食事は生活での楽しみの一つ。ふつうの食事を口から食べて頂けるよう、歯科医と連携し口腔環境を整え、可能な限り食べる楽しみを支援して参ります。

＊生活機能回復の原点でもあるトイレでの排泄、寝たきり、皮膚のトラブルを避けるためにも適切な水分摂取、運動、睡眠を通じて、腸内環境を整え、自然な排泄が行えるケアに努めて参ります。

＊リハビリではございませんが、介護職員、看護師が日常生活の中で可能な限りレクリエーション活動や簡単な運動を行い、運動機能の低下予防を意識したケアの提供に努めて参ります。

癒しの里 青戸の特徴（３）

＊施設の外に出なくとも、外出した雰囲気を感じることが出来るケアの提供を、考えております。ご入居されたユニットが自宅であるため、施設内でも定期的に１階のロビースペースにコンビニやパン屋さん、喫茶店、居酒屋を作り、ちょっとした外出の気分を感じて頂けると思います。
また、理美容も場所を設置し、美容院や床屋に行った気分を感じて頂きたいと考えております。

＊ご入居者の方はもちろん、そのご家族様や地域の皆様も参加頂ける、施設の全体行事も行います。「夏祭り」「敬老会」地域交流の場として、社会とのつながりを感じて頂けると思います。

＊料理がしたい、映画が観たい、お一人おひとりのやりたい事をできるかぎり可能にしていきたいと考えております。

癒しの里 青戸では

＊ご本人、ご家族の意向に沿い、協力病院と医師との連携のもと、施設にて看取り介護（ターミナルケア）を行う事が可能です。

＊病院での入院時、退院時はご家族にてお手続きをお願い致します。

＊ご入所後、病院へ入院となった場合は、退院の見込みのある場合に限り３ヵ月間は居室を確保させて頂きますが、病院の医師より３ヵ月以内の退院ができないと診断があった場合は、一旦契約が解除（一時退所）となります。
再度、施設での生活が可能と医師より診断を受けた場合は優先的に再入所の準備をさせて頂きます。

癒しの里 青戸　料金表 １割負担（多床室）

多床室（４人）	個人支払額・試算表					１日の個人負担	
	対象者	認定	居住費	食費	１割負担	１日個人負担	30日負担額
第一段階	・世帯の全員が区民税を課税されていない方で、老齢福祉年金を受給されている方 ・生活保護等を受給されている方（保護の方は自己負担分のみ）	要介護5	0	300	1,113	1,413	42,390
		要介護4	0	300	1,032	1,332	39,960
		要介護3	0	300	948	1,248	37,440
		要介護2	0	300	861	1,161	34,830
		要介護1	0	300	778	1,078	32,340
第二段階	世帯の全員が区民税を課税されていない方で、合計所得金額と公的年金等収入額の合計が年間80万円以下の方	要介護5	370	390	1,113	1,873	56,190
		要介護4	370	390	1,032	1,792	53,760
		要介護3	370	390	948	1,708	51,240
		要介護2	370	390	861	1,621	48,630
		要介護1	370	390	778	1,538	46,140
第三段階①	世帯の全員が区民税を課税されていない方で、合計所得金額と公的年金等収入額の合計が年間80万円を超え120万円以下の方	要介護5	370	650	1,113	2,133	63,990
		要介護4	370	650	1,032	2,052	61,560
		要介護3	370	650	948	1,968	59,040
		要介護2	370	650	861	1,881	56,430
		要介護1	370	650	778	1,798	53,940
第三段階②	世帯の全員が区民税を課税されていない方で、合計所得金額と公的年金等収入額の合計が年間120万円を超える方	要介護5	370	1,360	1,113	2,843	85,290
		要介護4	370	1,360	1,032	2,762	82,860
		要介護3	370	1,360	948	2,678	80,340
		要介護2	370	1,360	861	2,591	77,730
		要介護1	370	1,360	778	2,508	75,240
第四段階	上記以外の方	要介護5	855	1,600	1,113	3,568	107,040
		要介護4	855	1,600	1,032	3,487	104,610
		要介護3	855	1,600	948	3,403	102,090
		要介護2	855	1,600	861	3,316	99,480
		要介護1	855	1,600	778	3,233	96,990

「別途、医療費と雑費が掛かります」

あくまで目安の料金となります。

癒しの里 青戸　料金表 １割負担（個室）

個室（1人）	個人支払額・試算表					1日の個人負担	
	対象者	認定	居住費	食費	1割負担	1日個人負担	30日負担額
第一段階	・世帯の全員が区民税を課税されていない方で、老齢福祉年金を受給されている方 ・生活保護等を受給されている方（保護の方は自己負担分のみ）	要介護5	320	300	1,113	1,733	51,990
		要介護4	320	300	1,032	1,652	49,560
		要介護3	320	300	948	1,568	47,040
		要介護2	320	300	861	1,481	44,430
		要介護1	320	300	778	1,398	41,940
第二段階	世帯の全員が区民税を課税されていない方で、合計所得金額と公的年金等収入額の合計が年間80万円以下の方	要介護5	420	390	1,113	1,923	57,690
		要介護4	420	390	1,032	1,842	55,260
		要介護3	420	390	948	1,758	52,740
		要介護2	420	390	861	1,671	50,130
		要介護1	420	390	778	1,588	47,640
第三段階①	世帯の全員が区民税を課税されていない方で、合計所得金額と公的年金等収入額の合計が年間80万円を超え120万円以下の方	要介護5	820	650	1,113	2,583	77,490
		要介護4	820	650	1,032	2,502	75,060
		要介護3	820	650	948	2,418	72,540
		要介護2	820	650	861	2,331	69,930
		要介護1	820	650	778	2,248	67,440
第三段階②	世帯の全員が区民税を課税されていない方で、合計所得金額と公的年金等収入額の合計が年間120万円を超える方	要介護5	820	1,360	1,113	3,293	98,790
		要介護4	820	1,360	1,032	3,212	96,360
		要介護3	820	1,360	948	3,128	93,840
		要介護2	820	1,360	861	3,041	91,230
		要介護1	820	1,360	778	2,958	88,740
第四段階	上記以外の方	要介護5	1,171	1,600	1,113	3,884	116,520
		要介護4	1,171	1,600	1,032	3,803	114,090
		要介護3	1,171	1,600	948	3,719	111,570
		要介護2	1,171	1,600	861	3,632	108,960
		要介護1	1,171	1,600	778	3,549	106,470

「別途、医療費と雑費が掛かります」

あくまで目安の料金となります。

癒しの里 青戸　料金表 ２割負担

多床室（４人）	個人支払額・試算表					1日の個人負担	
	対象者	認定	居住費	食費	2割負担	1日個人負担	30日負担額
第四段階	負担限度額認定証対象外の方	要介護5	855	1,600	2,227	4,682	140,460
		要介護4	855	1,600	2,064	4,519	135,570
		要介護3	855	1,600	1,896	4,351	130,530
		要介護2	855	1,600	1,722	4,177	125,310
		要介護1	855	1,600	1,556	4,011	120,330

個室（１人）	個人支払額・試算表					1日の個人負担	
	対象者	認定	居住費	食費	2割負担	1日個人負担	30日負担額
第四段階	負担限度額認定証対象外の方	要介護5	1,171	1,600	2,227	4,998	149,940
		要介護4	1,171	1,600	2,064	4,835	145,050
		要介護3	1,171	1,600	1,896	4,667	140,010
		要介護2	1,171	1,600	1,722	4,493	134,790
		要介護1	1,171	1,600	1,556	4,327	129,810

「別途、医療費と雑費が掛かります」

上記料金はあくまで目安の料金となります。

癒しの里 青戸　料金表 3割負担

多床室（4人）	個人支払額・試算表					1日の個人負担	
	対象者	認定	居住費	食費	3割負担	1日個人負担	30日負担額
第四段階	負担限度額認定証対象外の方	要介護5	855	1,600	3,341	5,796	173,880
		要介護4	855	1,600	3,096	5,551	166,530
		要介護3	855	1,600	2,844	5,299	158,970
		要介護2	855	1,600	2,583	5,038	151,140
		要介護1	855	1,600	2,334	4,789	143,670

個室（1人）	個人支払額・試算表					1日の個人負担	
	対象者	認定	居住費	食費	3割負担	1日個人負担	30日負担額
第四段階	負担限度額認定証対象外の方	要介護5	1,171	1,600	3,341	6,112	183,360
		要介護4	1,171	1,600	3,096	5,867	176,010
		要介護3	1,171	1,600	2,844	5,615	168,450
		要介護2	1,171	1,600	2,583	5,354	160,620
		要介護1	1,171	1,600	2,334	5,105	153,150

「別途、医療費と雑費が掛かります」

上記料金はあくまで目安の料金となります。

協力医療機関①

医療法人財団　謙仁会
亀有病院

診療時間

受付時間　午前の診療受付 8:00～ / 午後の診療受付 9:00～ / 診療受付終了時間 午前～11:30 午後～16:30

診療時間	月	火	水	木	金	土	日
9:00～12:00	○	○	○	○	○	○	休
14:00～17:00	○	○	○	○	○	休	休

※休診日 / 土曜午後・日曜・祝日

※但し、土曜・日曜・祝日も救急は24時間対応いたします。

住所：〒125-8520
東京都葛飾区亀有3-36-3
TEL：03-3601-0186
FAX：03-3604-5518
最寄り駅：常磐線・千代田線「亀有」駅下車　南口徒歩5分

協力歯科医院（訪問歯科医院）

葛飾院　久保田歯科クリニック

Whitedental Katsishika

〒125-0042 東京都葛飾区金町6-10-10 ルックハイツ金町1F
（医療法人社団仁慈会 久保田歯科クリニック）

TEL＆FAX	03-3608-8888
診療時間	AM10:00～PM1:00 (最終受付　PM12：30) PM2:30～PM7:00 (最終受付　PM6:30)
休診日	火・水・金
ブログ	https://ameblo.jp/w-dentalclinic-katsu
FaceBook	http://on.fb.me/1qpBJT5

※当院では以下の診療は行っておりません。
・レーザー
・オフィスホワイトニング(ホームは診療可能)
・矯正
・マーベルミニ

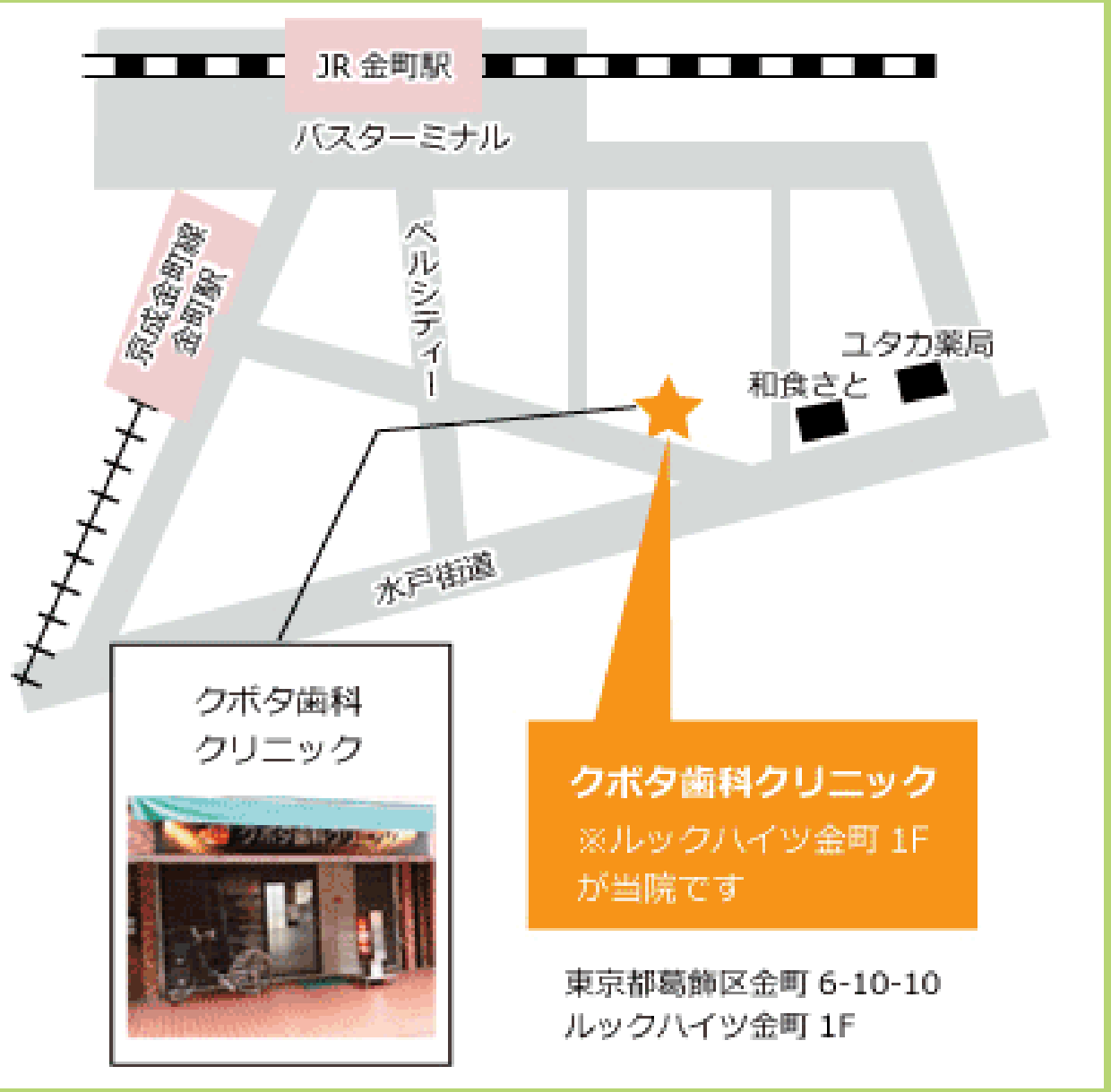

ご本人様・ご家族様へのお願い

＊当施設は、ご利用者様に不利益とならぬよう努力を重ねておりますが
皆様方も諸サービスを十分にご理解を頂いた上でご検討ください。

＊ご家族様には施設のサービス内容をご理解して頂く為に、ケース会議、
イベント事へのご参加や積極的なご面会のご協力をお願いしております。
ご家族様とのつながりは、ご利用者様へのサービス向上につながり、
施設生活を充実させる重要な要素となります。

＊ご本人様、ご家族様からの意見や提言などは積極的にお伺いいたします。

＊ご相談窓口を設置しております。サービス内容等による相談・苦情
につきましては、ご遠慮なくご相談下さい。

癒しの里

ご相談・お問い合わせ

ご不明な点がございましたら下記にご連絡下さい。

・担当者　：　田代・中村
・電　話　：　０３－５６２９－５８４３
・住　所　：　〒１２５－００６２
　　東京都葛飾区青戸８－１８－１３

・入所待機期間中の介護相談や、様々な在宅サービス利用のご相談は、当施設含めお近くの高齢者総合相談センターへご相談下さい。

SANKO FUKUSHI

癒しの里

ショートステイのご相談・お問い合わせ

ご不明な点がございましたら下記にご連絡下さい。

・担当者　：　渋井（しぶい）
・電　話　：　０３－５６２９－５８４３
・ＦＡＸ　：　０３－５６２９－５８４８
・住　所　：　〒１２５－００６２
　　東京都葛飾区青戸８－１８－１３

※ご利用希望がございましたら、担当ケアマネにその旨ご相談ください。

SANKO FUKUSHI

＜アクセス＞

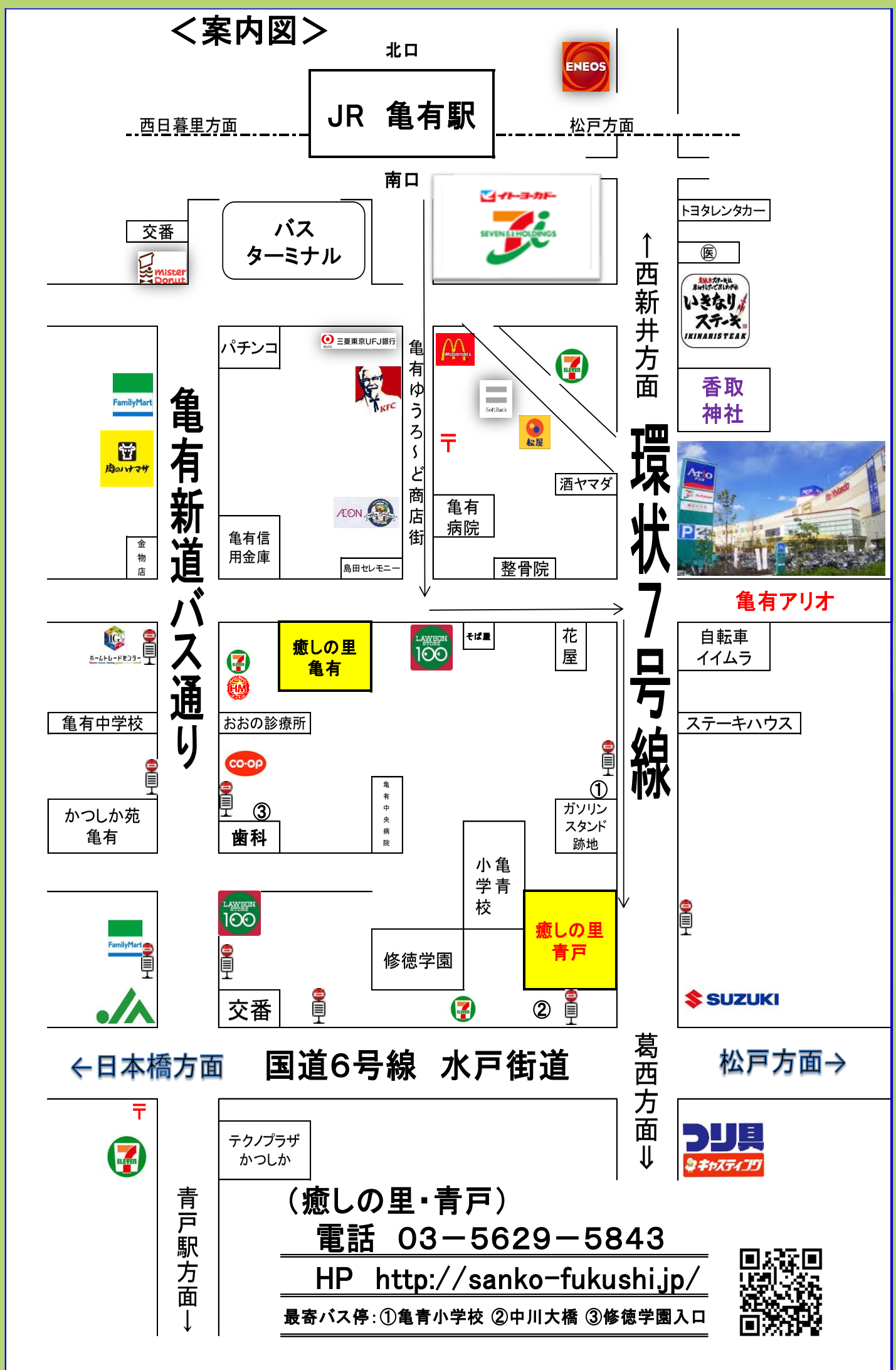

（癒しの里・青戸）

電話 03－5629－5843

HP http://sanko-fukushi.jp/

最寄バス停：①亀青小学校 ②中川大橋 ③修徳学園入口

※ お問い合わせ・ご見学希望の際は、お気軽にご連絡下さい。

癒しの里

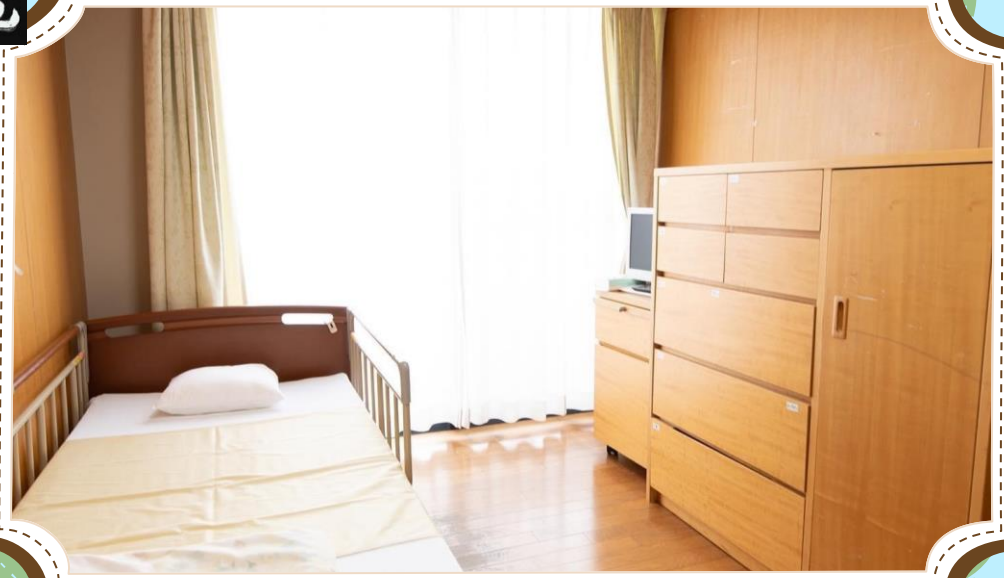

社会福祉法人　三幸福祉会

癒しの里　青戸

SANKO FUKUSHI

令和５年９月更新